

2024年1月30日(火) 13時～  
荻窪地域区民センター協議会 第1.2集会室

## 2024(令和5年度)年度1月委員会

### 1. 報告

1. 会長：第24期追加委員募集、令和6年度事業について
2. 総務部：総会議案書各部作成依頼(締切3/1)、委員活動費執行状況表、地域懇談会(2/10)、地域交流会「こみゆに亭カフェ」(3/10)について
3. 地域交流部：アート展(2/23・24)、春の子どもまつり(R6.3/3)について
4. 事業企画部：令和6年度事業企画部講座計画、アンケート(腰痛スッキリ体操)について
5. 広報部：わたおぎ No. 367(2月3月号)、No. 368(4月5月号)について
6. 道の愛称委員会：
7. 事務局：ポスター掲示依頼書、令和6年度年間スケジュール(案)について
8. その他：

### 2. 協議

1. (会長) 荻窪地域区民センター協議会の所有する物品の管理について
2. (総務)
3. (地交)
4. (事企)
5. (広報)
6. (事務局)

### 3. 事務局から

### 4. その他

### 配布資料

1. 2月、3月予定表
2. (会長) 役員会記録
3. (総務) 委員活動費執行状況表
4. (総務) 地域懇談会について
5. (総務) アンケート(地域交流会「こみゆに亭カフェ」)
6. (地交) アート展について
7. (事企) 令和6年度事業企画部講座計画
8. (事企) アンケート(腰痛スッキリ体操)
9. (広報) わたしのおぎくぼ No. 367
10. (広報) わたしのおぎくぼ No. 368 レイアウト
11. (広報) わたおぎ年間スケジュール(5回、6回)
12. (会長) 荻窪地域区民センター協議会の所有する物品の管理について
13. (事務局) ポスター掲示依頼書
14. (事務局) 令和6年度年間スケジュール(案)

2024年2月予定

		午前	昼休み	午後
1	木			
2	金			
3	土			<事業企画部>竹田 犬神家の一族から学ぶ遺言 13:00~第1・2集会室
4	日			
5	月			
6	火	部会10:00~		
7	水			
8	木			
9	金			
10	土			<総務部>杉原 地域懇談会 14:00~16:00 第1.2.3.4.5集会室
11	日	建国記念の日		
12	月	(休館日) 振替休日		
13	火	部会10:00~ ◎「区広報紙」4/15号事務局締切		
14	水			
15	木			
16	金			
17	土			
18	日			
19	月			
20	火	(館内整理日)		
21	水	部会10:00~ ◎「区広報紙」3/15号校正日		<総務部>杉原 役員会 13:00~ 打合せ室
22	木		<地域交流部>杉浦 アート展前日準備	
23	金	天皇誕生日	<地域交流部>杉浦 アート展	
24	土		<地域交流部>杉浦 アート展	
25	日			
26	月	(休館日)		
27	火	部会10:00~		<総務部>杉原 委員会 13:00~ 第1・2集会室
28	水			
29	木			
		午前	昼休み	午後

2024年3月予定

	午前	昼休み	午後
1 金			
2 土	<地域交流部>杉浦 春の子どもまつり 前日準備		
3 日	<地域交流部>杉浦 春の子どもまつり 片付け		
4 月			
5 火	部会10:00～		
6 水			
7 木			
8 金			
9 土	<事業企画部>弘中 夫婦で学ぶ産後ケア 10:30～12:00 第1.2集会室		
10 日			<総務部>杉原 地域交流会「こみゆに亭カフェ」15:30～17:00 第1.2集会室
11 月	(休館日)		
12 火	部会10:00～ ◎「区広報紙」5/15号事務局締切		<総務部>杉原 役員会 13:00～ 打合せ室
13 水			
14 木			
15 金			
16 土			
17 日			
18 月			<事業企画部>弘中 武蔵野の自然探訪～善福寺川緑地の春～ 13:30～ 現地集合
19 火	部会10:00～		<総務部>杉原 委員会 13:00～ 第1・2集会室
20 月	(館内整理日)		
21 木			
22 金	◎「区広報紙」4/15号校正日		
23 土			
24 日			
25 月	(休館日)		
26 火	部会休み		
27 水			
28 木			
29 金			
30 土			
31 日			
	午前	昼休み	午後

## 2023（令和5年度）年度1月役員会記録

文責：恵羅

日時：2024年1月23日（火）13時00分～15時00分

場所：打合わせ室

出席者：恵羅会長（記録）、杉浦総務部長、杉浦副会長・地域交流部長、熊谷副会長・事業企画部長、西村広報部長、桑山幹事、齋木事務局長、岩井事務局員、鈴木事務局員

## 1. 報告

## ・会長

第24期追加委員募集の在り方について協議。大きく広報しない方針を確認。

## ・総務部

総会議案書各部作成依頼（〆切3/1）、委員活動費執行状況表提示

地域懇談会(R6/2/10)、「コミュニ亭カフェ」(R6/3/10)準備進捗状況報告

## ・地域交流部

アート展(2/23・24)準備進捗状況、春の子どもまつり(R6/3/3)準備進捗状況

## ・事業企画部

アンケート（腰痛スッキリ体操）結果、令和6年度講座概容

## ・広報部

わたおぎNo.367(2,3月号)完成、No.368(4,5月号)について

## ・道の愛称委員会

特になし。

## ・事務局

ポスター掲示依頼書の注意事項について、令和6年度年間スケジュール（案）について

## ・その他

協議会所有機械類の貸し出し方法について一委員の責任者（担当者）が付く前提で貸し出しを認める（案）

## 2. 協議

特になし。

## 3. 事務局から

特になし

## 4. その他

特になし。

令和5年度 委員活動費執行状況表

資料 3

年間予算額	¥3,864,000
-------	------------

月	当月執行額	執行累計額	予算残額	執行率
4月	¥292,500	¥292,500	¥3,571,500	7.57%
5月	¥238,500	¥531,000	¥3,333,000	13.74%
6月	¥232,500	¥763,500	¥3,100,500	19.76%
7月	¥327,000	¥1,090,500	¥2,773,500	28.22%
8月	¥228,000	¥1,318,500	¥2,545,500	34.12%
9月	¥298,500	¥1,617,000	¥2,247,000	41.85%
10月	¥475,500	¥2,092,500	¥1,771,500	54.15%
11月	¥231,000	¥2,323,500	¥1,540,500	60.13%
12月	¥240,000	¥2,563,500	¥1,300,500	66.34%
1月		¥2,563,500	¥1,300,500	66.34%
2月		¥2,563,500	¥1,300,500	66.34%
3月		¥2,563,500	¥1,300,500	66.34%

令和5年度 地域懇談会 実施要領

日時 令和6年2月10日(土) 14:00~16:00  
場所 荻窪地域区民センター 第1・2及び第4・5集会室 分科会は下記  
テーマ 共生社会に向けて (障害者への対応について)

○講演 第1・2集会室 14:00~14:50

共生社会の実現は荻窪から

講師 星川 安之 (ほしかわ やすゆき) 氏

公益財団法人 共用品推進機構 専務理事

講師 山本 佳子 (やまもと よしこ) 氏

杉並区 障害者施策課 事業者調整担当係長

質問はグループ討議の中で。講師は順次会場へ。

○移動 グループ討議室へ移動 14:50~15:00

○グループ討議 第3、第4・5集会室、第6集会室 15:00~15:35

講師に加え障害のある方にもご参加いただき、共生を深める施策、取り組み方、課題などを、共に討議し、得られた成果を日々の活動に反映させる手助けに。

討議の切り口は全体会で講師から説明(スライド使用)あり。

時間割 グループ討議 35分 第1・2集会室へ移動 3分

○全体会 15:38~16:00

グループ毎に発表。次のグループがコメントし自分のチームの討議結果を発表。 1グループ 3分

○終了

◇ご案内先

町会・自治会、商店会、青少年育成委員会、民生児童委員会、学校関係、  
地域包括ケアセンター(ケア24)、すまいる、ゆうゆう館、NPO法人、  
任意団体、  
など各種地域団体

## レイアウト 別図

概略 全体会は講義スタイル、グループ討議は□の字型(ホワイトボード側にファシリテーターと書記役)

ホワイトボードには大判模造紙、参加者の意見を大きめのポストイットに書記役が記入し模造紙に貼付。

この模造紙はグループ討議の終了時に撮影し、データを USB に。まとめの発表時にスクリーンに投影。

## 全体会の備品など

PC(バックアップ) プロジェクター スクリーン 延長ケーブル  
ワイヤレスマイク&スピーカー  
演台

## 講演

講演資料は講師より、1月30日までに事務局に到着。必要部数を印刷。

## グループ討議

グループ分け 回答出揃い後に(1月29日(月)以降)実施。

各グループ ファシリテーター 書記役 各一名

グループ討議用の資料(議論のポイント)は、講演の最後に講師から説明。

グループ分け一覧表、名札(三角折)

模造紙 2枚(1枚はホワイトボードに貼付) 貼付用棒形マグネット2本  
色の違う大判ポストイットと太書マーカー

参加障害者(今回は視覚障害を念頭に Max4人)は

杉並区の山本係長の斡旋。決まった後に依頼状。協力費一人当たり2千円(交通費と同様の扱い・源泉なし)

聴覚障害者の参加がある場合は、一人当たり2名の手話通訳者。申込結果により手配。

「すまいる」は障害者地域支援センターの名称

## 地域懇談会 分科会

メインテーマ 「みんなのまつり まつりをとおして共生社会を考える」

テーマ1 開催案内 通知の仕方

テーマ2 模擬店 何を売っているのかな 障害があっても参加できる？

テーマ3 遊ぶ(参加する) 何処に並ぶ？ 何の行列？ 障害があっても参加できる？

テーマ4 表示 会場図を見る？ 会場にゆくには？ 会場内の誘導

テーマ5 休む 休憩場所は？ 椅子とテーブルは

### ヒアリングから聞こえた声

障害者側	主催者側
会場が混んでいる、車椅子でゆくのは申し訳ない	車椅子や白杖の人がきたら危ないかな
人がたくさんいるところは不安だ	どんな配慮があればいいのかな
でも行ってみたいなあ	きてほしいなあ
楽しめるものがあるかなあ	どう呼びかけたら障害のある方達がきてくれるのだろう



Q1	Q2	Q3	Q4	Q5	Q6	性別	Q7
きっかけ	参加回数	感想	理由(Q3で1&2)	理由(3)	今後の催し		年代
1.わたおぎ		1.大いに満足					1=30's & less
2.区報3,HP		2.満足					2=40's 3=50's
4.ポスター		3.物足りず					4=60's 5=70's
5.その他(チラシ・知人から)							6=80's & over
1	1	1	下記 1	---	料理	f	5
2	3	1	下記 2	---	音楽	f	5
3	1	1	下記 3	---	---	f	4
4	1	1	下記 4	---	---	f	2
5	1	2	下記 5	---	他国の文化・生活に触れることができれば	m	5
6	4 複数	1	下記 6			f	3
7	1	1	下記 7			f	4
8	1	1	下記 8			f	4
1=	3					f=	7
2=	2					m=	1
3=	1						3=
4=	1						4=
5=	1						5=
	8					8	計
							8

- 1 ウクライナ料理初めてでも楽しかったです。
- 2 ウクライナの歴史が良くわかった
- 3 おいしかった
- 4 ウクライナのクリスマスを味わえてよかった。
- 5.の講師が親切な説明、進め方も良
- 6 難しくない料理だったので家でもできそう。文化を守る大切さ、ウクライナの方に言われると胸に迫りました。頑張ろうと思いました。
- 7 異文化、初の食べ物、楽しかったです。ありがとうございます。
- 8 お話も歌もお料理もよかったです。故郷を心配されている中、日本で頑張っている姿に感動しました。

# アート展

令和6年 2月23日(金)午前10時～午後4時  
2月24日(土)午前10時～午後3時



## アートを楽しもう!

### 出展

- ☆杉並区民・グループの作品
- ☆保育園児の作品
- ☆小学校児童の作品
- ☆中学校生徒の作品
- ☆高等学校美術部



### おねがい

- ・館内では走り回ったり、大声を出したりしないようにしましょう
- ・館内での飲食はできません(水分補給は可)
- ・個人名が特定できる撮影はご遠慮ください
- ・撮影した写真をSNSにアップするのはご遠慮ください

第45回

主催：荻窪地域区民センター協議会

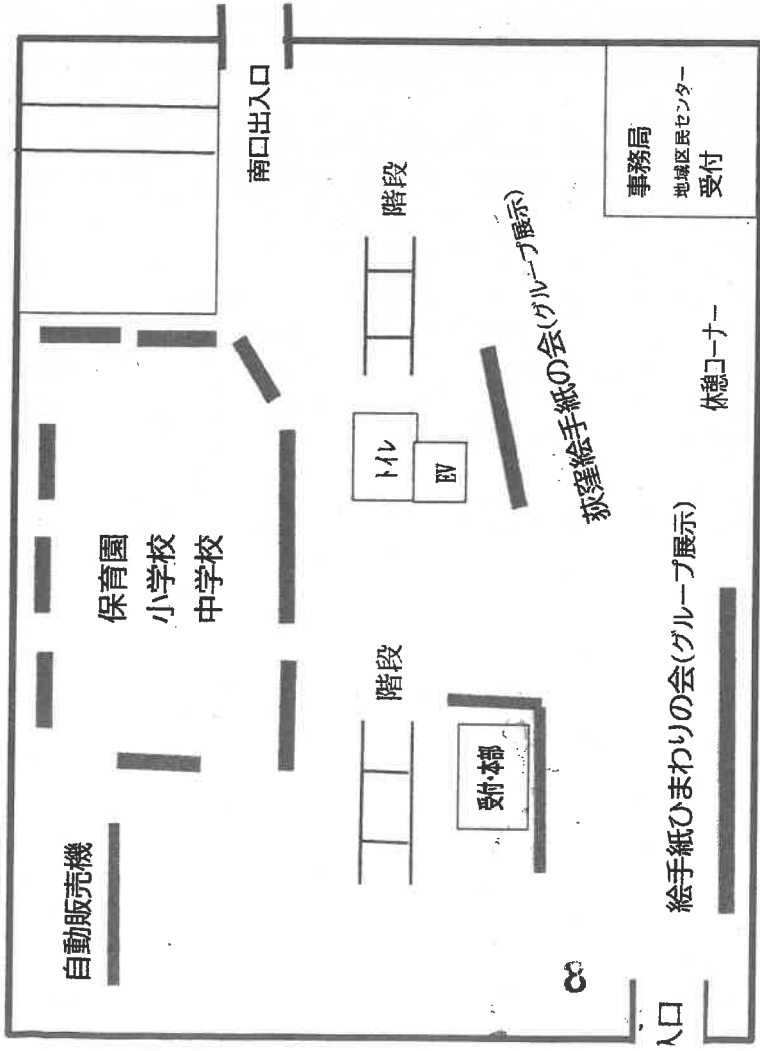

\* 荻窪北保育園 \* にじいろ保育園荻窪一丁目 \* 荻窪東保育園

\* 荻窪すきっぷ保育園 \* 荻窪南保育園

\* 天沼小学校 \* 荻窪小学校 \* 沓掛小学校 \* 西田小学校 \* 桃二小学校

\* 天沼中学校 \* 松溪中学校

\* エベレスト・インターナショナル・スクール・ジャパン

\* 絵手紙ひまわりの会 \* 荻窪絵手紙の会



# <2階>個人・グループ・荻窪高等学校

## 第1・2集会所

個人展示～絵画・写真・オブジェ類

油絵・水彩画・水墨画・その他・写真

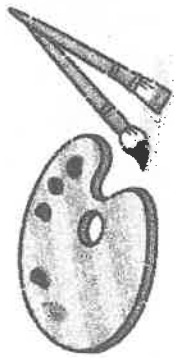

工芸室

個人展示～オブジェ類

グループ展示～トールペイント

9

クリスタルアート

第3集会所

個人展示～書・陶芸・オブジェ

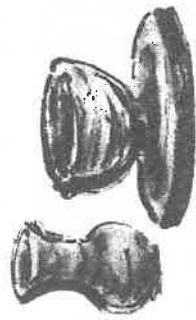

第4・5集会所 グループ展示

スケッチブック～絵画・クロッキー

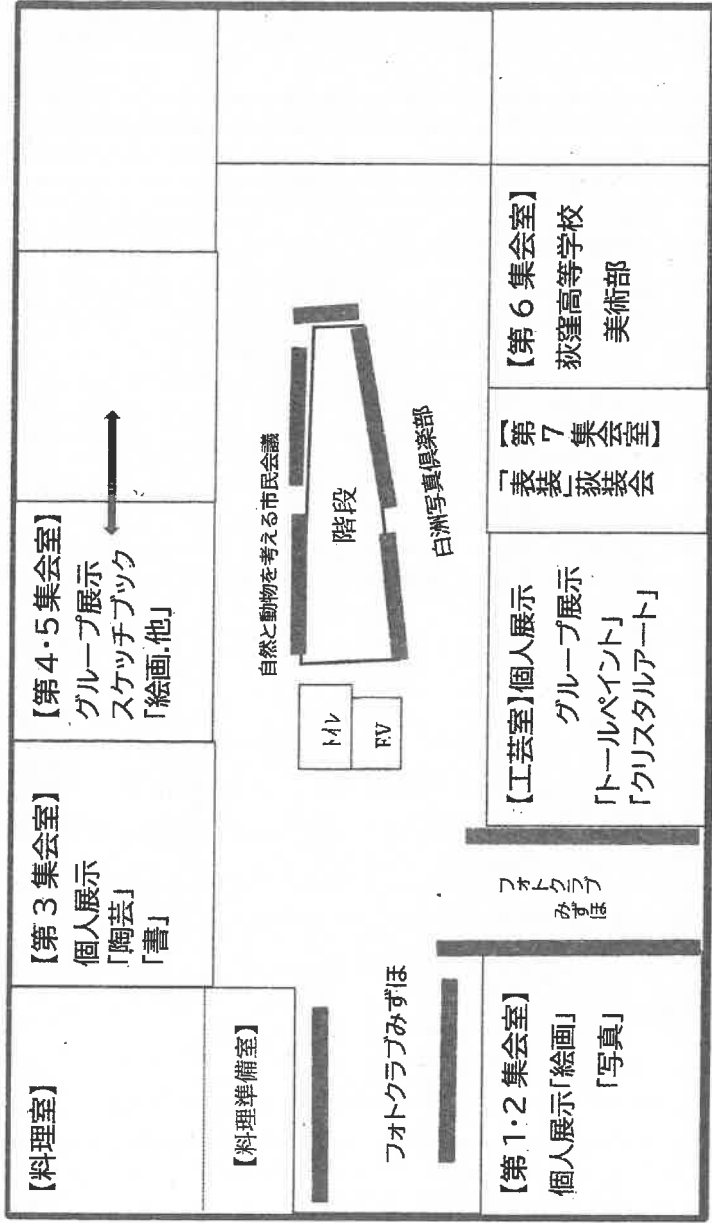
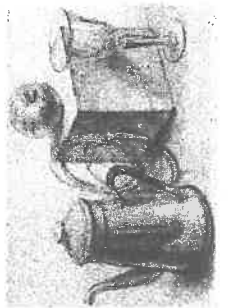

第6集会所

荻窪高等学校  
美術部

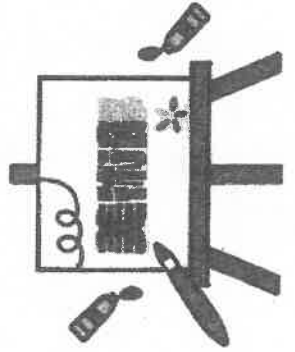

第7集会所

グループ展示  
表装：荻装会



アート展各展示室待機メンバー時間割表

2024.2.23 日分

		待機時間割								
氏名	10:00 ~11:00	11:00 ~12:00	12:00 ~13:00	13:00 ~14:00	14:00 ~15:00	15:00 ~16:00				
1F	氏名	10:00 ~11:00	11:00 ~12:00	12:00 ~13:00	13:00 ~14:00	14:00 ~15:00	15:00 ~16:00			
	本田	○	受付	受付						
	武山		○							
	中島					○				
	西島						○			
	小野				○					
	平沢			○						
	杉浦	受付	受付	○	○	○	○			
	氏名	10:00 ~11:00	11:00 ~12:00	12:00 ~13:00	13:00 ~14:00	14:00 ~15:00	15:00 ~16:00			
	恵羅			1.2集	受付	6集				
	船津			3集	受付	1.2集				
	熊谷			工芸室		受付				
	菊野				1.2集	受付				
	香取				3集					
2F	氏名	10:00 ~11:00	11:00 ~12:00	12:00 ~13:00	13:00 ~14:00	14:00 ~15:00	15:00 ~16:00			
	大石		6集		工芸室		受付			
	本田				6集		受付			
	武山	6集								
	中島		1.2集							
	西島	3集		6集		工芸室				
	小野	工芸室				3集				
	平沢	1.2集	工芸室				3集			
	杉浦	○	3集	○	○	○	○			

待機時間割

氏名	10:00 ~11:00	11:00 ~12:00	12:00 ~13:00	13:00 ~14:00	14:00 ~15:00	15:00 ~16:00
本田	○	受付	受付			
武山	○					
中島	受付	受付		○		
西島						○
小野		受付		○		
平沢			○			
杉浦	受付	○	○	○		○
氏名	10:00 ~11:00	11:00 ~12:00	12:00 ~13:00	13:00 ~14:00	14:00 ~15:00	15:00 ~16:00
恵羅			1.2集	受付	6集	
船津			3集	受付	1.2集	
熊谷			工芸室		受付	
菊野				1.2集		
香取				3集		
竹田		3集			受付	
山中						3集
大石		6集				
三谷		工芸室		工芸室		
本田				6集		1.2集
武山	6集					
中島		1.2集				工芸室
西島	3集		6集		工芸室	
小野	工芸室				3集	
平沢	1.2集					6集
杉浦	○	○	○	○	○	○

談話コーナー

保育園・小学校・中学校

1.2集会室・3集会室  
6集会室・工芸室

階	玄関ホール設営担当	絵手紙荻窪絵手紙の会	絵手紙ひまわりの会
1階	中島(リーダー)・熊谷・恵羅 談話コーナー設営担当	長机3台・丸椅子2脚	長机3台・丸椅子5脚 大パネル4枚
	武山(リーダー)・小野・西村(Amのみ) 杉原・山中(Pmのみ)		学校関係・保育園
2階	1. 2集会室設営担当	大パネル5枚・小パネル12枚	
	西島(リーダー)・平沢・三谷・香取・ 3集会室設営担当	大パネルグリーン6枚・大パネルグレー9枚・イーゼル6台	個人展示会場
	杉浦(リーダー)・菊野・上田 工芸室設営担当	白布2枚・椅子机はそのまま使用 グループ展示・その他	個人展示・その他
	杉浦(Amのみ) 本田(回収作業後)	トールペイント	クリスタルアート
	4. 5集会室	長机4台・工作台2台・椅子2脚	長机1台・椅子2脚・大パネルグレー2枚 ・穴あきワイド1枚・白布2枚
	本田	長机1台・椅子3脚・イーゼル1台・大パネルグレー5枚	スケッチブック
	6集会室		荻窪高校美術部展示
	平沢	長机2台・椅子2脚	
	廊下壁面	自然と動物を考える市民会議	白洲写真倶楽部
	7集会室	長机2台丸椅子4脚	長机2台・丸椅子5脚 長椅子2台・丸椅子4脚
			荻窪会
		長机2台・椅子3脚	

2024.2月22日(木) センター打合せ室 9:30 集合・お弁当が出ます。午後は2:30 終了解散

2023.1.16

## 令和6年度 事業企画部 講座計画

月	番号	講座名	開催日	回数	講師	備考
4月	①	歌を交えた口腔美エクササイズ	4月19日、26日(金) pm	2回	竹田	2/15号広報
5月	②	大人の絵本レッスン～素敵に生きるヒント	5/8 5/15 5/22(水) am	3回	菊野	パート2 3/15広報
	③	多肉植物の寄せ植え	5/25(土) pm	1回	竹田	4/15広報
6月	④	初心者のための短歌教室	6/3,6/17,7/1(月) pm	3回	香取	平岡直子4.5集 4/15広報
	⑤	腰痛スッキリ体操	6月7、14、21(金)am	3回	山中	4/15広報
	⑥	日本酒四方山話	6/27(木) pm	2回	弘中	5/15広報
7月	⑦	講談出前授業(西田小)	7/1(月) 13-14	1回	菊野	
	⑧	さいえんす縁日	7/28(日)	1回	香取・熊谷	1月末まで候補案提出
8月	⑨	講談鑑賞会	8月お盆期間外す	1回	菊野	
	⑩	いきいき朗読教室	8/8,8/22,9/5(木) pm	3回	香取	岡根子 4・5集
9月		三連休(9/14-16、21-23、10/12-14)				9/8(日) センター祭り
10月	⑪	防災フォーラム	10/5(土)	1回	山中・竹田	
	⑫	講座				
	⑬	講座				
11月						
12月	⑭	萩窪寄席	12/8(日)	1回	弘中	阿佐ヶ谷区民センター打診
1月	⑮	外歩き一冬(渡辺先生?)		1回	(弘中)	春実施後検討
	⑯	オペラ制作の舞台裏	1～3月頃	2回	弘中	高井戸区民センター打診
2月	⑰	講座		1回		
3月						

## 講座アンケート結果

資料 8

講座名：背骨を整えよう！腰痛スッキリ体操 講師：高橋 晃史

(令和5年 12月 1日・8日・15日)

1. 性別： 男性 5名 女性 5名
2. 年齢： 10代以下：0名 20代：0名 30代：0名 40代：1名 50代：1名  
60代：4名 70代：4名 80代以上：0名
3. この講座を何でお知りになりましたか（該当するもの全て）？
  - ① 広報すぎなみ：9名
  - ② わたしのおぎくぼ：1名
  - ③ ポスター：1名
  - ④ ホームページ：0名
  - ⑤ その他：( )
4. 荻窪地域区民センターの開催する講座や講演に今回を含めこれまで何回参加されましたか？
  - ① 1回：3名
  - ② 2回：2名
  - ③ 3回以上：5名
5. 「背骨を整えよう！腰痛スッキリ体操」教室に、これまで何回参加されましたか？
  - ① 今回初めて：9名
  - ② 昨年も参加：1名
  - ③ 3回以上
6. 今回この講座を受けられていかがでしたか？
  - ① 満足した：10名
  - ② 普通
  - ③ 物足りなかった
7. 満足した方の感想をお聞かせ下さい。
  - ・ ルースンが理解できた
  - ・ 骨が整った感じがするから
  - ・ 痛みの原因が理解できた
  - ・ 日頃の運動不足や老いによる衰えを感じていましたが、対策がわからなかったので、この講座をうけてとても良かったと思います
  - ・ 講師の説明が分かり易く丁寧だった
  - ・ 写真付きの資料をいただき、自宅でも復習して継続できるので良かった
  - ・ 実際にやってみて、体感することができた
  - ・ 体が楽になった
  - ・ 今まで知らなかった事がいろいろと知ることが出来ました
  - ・ 効果がありました
  - ・ 丁寧に教えていただきました
  - ・ 自分に必要な体操を、分かり易く教えていただきましたので、続けたいと思います



8. 物足りなかった方はその理由をお聞かせ下さい。

- ・なし
- ・5回くらい開催して欲しい：2名
- ・家でやるとわからない事がでてくるので、復習指導をお願いしたい

9. 講座の運営について気付いたことがあればお聞かせ下さい。

- ・とても良かった
- ・なし：3名
- ・会場が少し寒かった
- ・(初回だけ感じたことですが、) 定刻に始めた方が良いと思います。どんな理由であれ、遅刻した人に合わせて待っているは、他の方の時間を奪うことになります。自分は、人に迷惑をかけないように、時間をやり繰りして講座に臨んでおります。

10. 今後どのような講座の開催を希望しますか？

- ・70代向けの同様の講座：2名
- ・ピラティス
- ・今回の講座：5名
- ・半年か1年後に、同じ背骨コンディショニングを開催して欲しい
- ・この講座のように始めやすく長く続けられるような運動の講座
- ・文学
- ・健康的な講座
- ・各国の料理教室
- ・男の料理教室
- ・俳句入門教室

☆ご協力ありがとうございました。

わたしのおぎくぼ 368号	
会長挨拶	
各部から	
事業企画	地域交流
総務	広報

人と集い

人と集い
------

荻窪こぼればなし	
松井さん	
開催報告	開催報告
犬神家	ひらやすかつこ

講座などのご案内	
開催報告	これからの スケジュール
アート展	
郷土博物館	

2/6 (火) データ入稿  
 2/13 (火) 初校上がり  
 2/20 (火) 初校戻し  
 2/21or22 2校上がり  
 2/27 (火) 2校戻し

2/29 (木) 念校上がり  
 3/1 (金) 校了  
 3/12 (火) 発行

わたしのおぎくぼ 368号	
地域ロゴを入れる	
会長挨拶	
委員募集要項	
各部のひとこと紹介と写真	
協議委員募集	これからのスケ ジュール

人と集い
------

荻窪こぼればなし	
松井さん	
開催案内 短歌	開催案内 口腔美

講座などのご案内	
開催報告 ひらやすかつ こ	開催報告 アート展
郷土博物館	お知らせ

2/6 (火) データ入稿  
 2/13 (火) 初校上がり  
 2/20 (火) 初校戻し  
 2/21or22 2校上がり  
 2/23(金) 外部記事締切  
 2/27 (火) 2校戻し

2/28(水) 12:00 三校チェック  
 2/29(木) 念校上がり  
 3/1(金) 校了  
 3/12(火) 発行

1/13 正

## これからのスケジュール

4月

- \* 19・26日(金)「歌を交えた口腔美エクササイズ」

5月

- \* 8・15・22日(水)「大人の絵本レッスン」～素敵に生きるヒント～
- \* 25日(土)「多肉植物の寄せ植え」

6月

- \* 3・17・7月1日(月)「初心者のための短歌教室」
- \* 7日・14日・21日(金)「背骨を整えよう！腰痛スッキリ体操」
- \* 27日(木)「日本酒よもやま話」

\* イベント・講座等は変更になることもあります。

\* 会場明記のないものは全て、荻窪地域区民センターが会場です。

\* 問い合わせ先：荻窪地域区民センター協議会

Tel 03-3398-9127

※本紙発行後にスケジュールが変更になる場合があります。

2024年 カレンダー 令和6年

5回

資料 11

4月

日	月	火	水	木	金	土
	1	2	3	4	5	6
7	8	9	10	11	12	13
14	15	16	17	18	19	20
21	22	23	24	25	26	27
28	29	30				

5月

日	月	火	水	木	金	土
			1	2	3	4
5	6	7	8	9	10	11
12	13	14	15	16	17	18
19	20	21	22	23	24	25
26	27	28	29	30	31	

6月

日	月	火	水	木	金	土
						1
2	3	4	5	6	7	8
9	10	11	12	13	14	15
16	17	18	19	20	21	22
23	24	25	26	27	28	29
30						

7月

日	月	火	水	木	金	土
	1	2	3	4	5	6
7	8	9	10	11	12	13
14	15	16	17	18	19	20
21	22	23	24	25	26	27
28	29	30	31			

8月

日	月	火	水	木	金	土
				1	2	3
4	5	6	7	8	9	10
11	12	13	14	15	16	17
18	19	20	21	22	23	24
25	26	27	28	29	30	31

9月

日	月	火	水	木	金	土
1	2	3	4	5	6	7
8	9	10	11	12	13	14
15	16	17	18	19	20	21
22	23	24	25	26	27	28
29	30					

10月

日	月	火	水	木	金	土
		1	2	3	4	5
6	7	8	9	10	11	12
13	14	15	16	17	18	19
20	21	22	23	24	25	26
27	28	29	30	31		

11月

日	月	火	水	木	金	土
					1	2
3	4	5	6	7	8	9
10	11	12	13	14	15	16
17	18	19	20	21	22	23
24	25	26	27	28	29	30

12月

日	月	火	水	木	金	土
1	2	3	4	5	6	7
8	9	10	11	12	13	14
15	16	17	18	19	20	21
22	23	24	25	26	27	28
29	30	31				

2025年

1月

日	月	火	水	木	金	土
			1	2	3	4
5	6	7	8	9	10	11
12	13	14	15	16	17	18
19	20	21	22	23	24	25
26	27	28	29	30	31	

2月

日	月	火	水	木	金	土
						1
2	3	4	5	6	7	8
9	10	11	12	13	14	15
16	17	18	19	20	21	22
23	24	25	26	27	28	

3月

日	月	火	水	木	金	土
						1
2	3	4	5	6	7	8
9	10	11	12	13	14	15
16	17	18	19	20	21	22
23	24	25	26	27	28	29
30	31					

# 2024年 カレンダー 令和6年

6回

4月

日	月	火	水	木	金	土
	1	2	3	4	5	6
7	8	9	10	11	12	13
14	15	16	17	18	19	20
21	22	23	24	25	26	27
28	29	30				

5月

日	月	火	水	木	金	土
			1	2	3	4
5	6	7	8	9	10	11
12	13	14	15	16	17	18
19	20	21	22	23	24	25
26	27	28	29	30	31	

6月

日	月	火	水	木	金	土
						1
2	3	4	5	6	7	8
9	10	11	12	13	14	15
16	17	18	19	20	21	22
23	24	25	26	27	28	29
30						

7月

日	月	火	水	木	金	土
	1	2	3	4	5	6
7	8	9	10	11	12	13
14	15	16	17	18	19	20
21	22	23	24	25	26	27
28	29	30	31			

8月

日	月	火	水	木	金	土
				1	2	3
4	5	6	7	8	9	10
11	12	13	14	15	16	17
18	19	20	21	22	23	24
25	26	27	28	29	30	31

9月

日	月	火	水	木	金	土
1	2	3	4	5	6	7
8	9	10	11	12	13	14
15	16	17	18	19	20	21
22	23	24	25	26	27	28
29	30					

10月

日	月	火	水	木	金	土
		1	2	3	4	5
6	7	8	9	10	11	12
13	14	15	16	17	18	19
20	21	22	23	24	25	26
27	28	29	30	31		

11月

日	月	火	水	木	金	土
					1	2
3	4	5	6	7	8	9
10	11	12	13	14	15	16
17	18	19	20	21	22	23
24	25	26	27	28	29	30

12月

日	月	火	水	木	金	土
1	2	3	4	5	6	7
8	9	10	11	12	13	14
15	16	17	18	19	20	21
22	23	24	25	26	27	28
29	30	31				

2025年

1月

日	月	火	水	木	金	土
			1	2	3	4
5	6	7	8	9	10	11
12	13	14	15	16	17	18
19	20	21	22	23	24	25
26	27	28	29	30	31	

2月

日	月	火	水	木	金	土
						1
2	3	4	5	6	7	8
9	10	11	12	13	14	15
16	17	18	19	20	21	22
23	24	25	26	27	28	

3月

日	月	火	水	木	金	土
						1
2	3	4	5	6	7	8
9	10	11	12	13	14	15
16	17	18	19	20	21	22
23	24	25	26	27	28	29
30	31					

## 荻窪地域区民センター協議会の所有する物品の管理について

- 1 荻窪地域区民センター協議会（以下「協議会」という。）が所有する物品は、協議会が事業活動で使用する場合のほか、荻窪地域区民センターから持ち出してはならない。
- 2 協議会が所有する物品について、他の団体から協議会の定める書式によって借用の申し出があった場合、協議会の事業活動に支障のないことを確認したうえで、委員会の許可を得て貸し出すことができる。
- 3 前項の場合において、委員会を開く暇のない場合には、会長は協議会の事業活動に支障がないことを役員に確認したうえで物品を貸し出すことができることとする。この場合、会長は直近で開催される委員会において貸し出しを行った団体名・物品名・貸出期間について報告するものとする。
- 4 前三項の規定に関わらず、使用日時が迫っているなど緊急に貸し出しをする必要がある場合には、事務局職員は破損・汚損等が視認できる物品に限り、事業活動に支障がないことを確認したうえで貸し出すことができることとする。この場合、事務局職員は直近で開催される委員会において貸し出しを行った団体名・物品名・貸出期間について報告するものとする。
- 5 綿あめ機、ポップコーン機、缶バッジ機については、地域交流部長を管理責任者とする。管理責任者は、貸し出し及び返却時に動作確認等を行い、適切に管理するものとする。

平成 29 年 11 月 28 日 委員会決定

令和 2 年 7 月 28 日 委員会再確認

# ポスター掲示依頼書



資料 1.3

ポスター名 (具体的に)					
枚数	枚	規格	A4 A3	B5 B4	版 タテ ヨコ
掲示期間	令和 令和	年 年	月 月	日から 日までの	日間 ※掲示期間は1か月を限度とします。
連絡先	団体名 担当者名		☎	-	
備考	後援	共催	課		

令和 年 月 日

区民生活部 地域課長 あて

依頼者名  
(代表者名)

## 自己掲示をする方へ

必ずお読みください。

### 自己掲示ができる掲示板

- 杉並区が設置している「杉並区のお知らせ」と表示されている掲示板です。以下の掲示板には掲示できませんので、ご注意ください。
  - 「〇〇町会」等町会・自治会名が表示されている掲示板
  - でんごんくん(区民専用掲示板)

### 注意事項

- 自己掲示は掲示板に空きスペースがある場合にご利用できます。すでに貼ってあるポスターをはがしたり、上から貼ることはできません。
- 広告スペースのある掲示板については、広告有無に関わらずその上には掲示しないでください。
- 自己掲示の期間は、最長1か月間です。掲示期間を過ぎましたら、速やかにはがしてください。掲示期間を過ぎても掲示されたままの場合は、掲示者に許可なくはがすことがあります。また、掲示者に対し、以後の掲示を許可できなくなることがありますのでご注意ください。
- 安全のため、画びょうは、落ちた時に針が上を向かないようなものを使用をお願いします。
- 掲示のための画びょう・マグネットは、掲示者が持参してください。ホッチキス等は使用しないでください。  
※一部、マグネット(磁石)タイプの掲示板がありますので、ご注意ください(裏面参照)





### マグネットタイプの掲示板一覧

- No.10-49 にじいろ保育園荻窪一丁目  
(荻窪1-57-4)  
No.16-2 都営久我山一丁目第2アパート  
(久我山1-8)

※この掲示板では、画鋲は使用しないでください。

### 自己掲示するにあたり

- No.12-8 上荻窪会議室 (上荻3-16-6)  
No.12-13 メゾン西荻窪 (上荻4-5-8)  
No.12-17 関根文化公園 (上荻4-2-10)

この3か所に掲示する場合は

仲よし町会 奥野 眞養 会長 (Tel 3394-9469)  
へ事前にご連絡ください