

2024(令和6年度)年度6月委員会

1. 報告

1. 会長：会長会(6/14)について
2. 総務部：引越実行委員会(6/11)(次回は7/2)、クリーン大作戦(6/18延期)、地域懇談会(10/19)について
3. 地域交流部：センター祭(9/8)、荻窪高校訪問(ボランティア依頼)(6/11)について
4. 事業企画部：さいえんす縁日(7/28)、アンケート「大人の絵本レッスン」、「多肉植物の寄せ植え」について
5. 広報部：わたおぎNo.370(8月9月号)、No.371(10月11月12月号)、令和6年度わたおぎ配布数について
6. 道の愛称委員会：プレート設置者への訪問について
7. 事務局：
8. その他：

2. 協議

1. 事前付議事項ナシ

3. 事務局から 荻窪地域区民センターの大規模改修に伴う休館等について

【地域施設計画調整担当】

4. その他

資料

1. 7月、8月予定表(プリント配布・以下p)
2. (会長)役員会記録(スクリーン・以下s)
3. (会長)会長会について(s)
4. (総務)引越し委員会について
5. (総務)プレート設置者への訪問まとめ(s)
6. (地交)センター祭について(s)
7. (地交)荻窪高校訪問(ボランティア依頼)について(s)
8. (事企)さいえんす縁日について(p)
9. (事企)令和6年度講座計画(060604)(s)
10. (事企)アンケート 大人の絵本レッスン、多肉植物の寄せ植え(s)
11. (広報)わたしのおぎくぼNo.370再校原稿(s)
12. (広報)2024年度わたおぎ配布数について(s)
13. (広報)わたしのおぎくぼNo.371レイアウト(s)
14. (事務局)委員名簿(0601)(p)

2024年7月予定

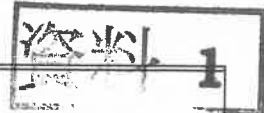

		午前	昼休み	午後
1	月			<事業企画部>香取 初心者のための短歌教室1/3 13:30~15:00 第4.5集会室 <事業企画部>菊野 講談出前授業(西田小)
2	火	部会10:00~		
3	水			
4	木			
5	金			
6	土			
7	日			
8	月	(休館日)		
9	火	部会10:00~		
10	水			
11	木			
12	金			
13	土			
14	日			
15	月	海の日		
16	火	部会10:00~ ◎「区広報紙」9/15号事務局締切 広報紙「わたしのおぎくぼ」No. 370 8月9月配布		
17	水			
18	木			
19	金			
20	土	(館内整理日)		
21	日			
22	月	(休館日)		
23	火	部会10:00~ ◎「区広報紙」8/15号校正日		<総務部>杉原 役員会 13:00~ 打合せ室
24	水			
25	木			
26	金			
27	土			
28	日	<事業企画部>香取 さいえんす縁日準備 9:00~12:00		<事業企画部>香取 さいえんす縁日 13:00~16:00
29	月			
30	火	部会10:00~		<総務部>杉原 委員会 13:00~ 第1.2集会室
31	水			
		午前	昼休み	午後

2024年8月予定

		午前	昼休み	午後
1	木			
2	金	部会10:00～		
3	土			<事業企画部>熊谷 講談鑑賞会13:30～15:00 第1.2集会室
4	日			
5	月			
6	火	部会10:00～ <地域交流部>杉浦 センター祭実行委員会		
7	水			
8	木			<事業企画部>香取 いきいき朗読教室 1/3 13:00～15:00 第1.2集会室
9	金			
10	土			
11	日			
12	月	(休館日) 海の日		
13	火	部会休み ◎「区広報紙」10/15号事務局締切		
14	水			
15	木			
16	金			
17	土			
18	日			
19	月			
20	火	(館内整理日)		
21	水	部会10:00～		<総務部>杉原 役員会 13:00～ 打合せ室
22	木			<事業企画部>香取 いきいき朗読教室 2/3 13:00～15:00 第1.2集会室
23	金	◎「区広報紙」9/15号校正日		
24	土			
25	日			
26	月	(休館日)		
27	火	部会10:00～		<総務部>杉原 委員会 13:00～ 第1.2集会室
28	水			
29	木			
30	金			
31	土			
		午前	昼休み	午後

2024（令和6年度）年度6月役員会

資料 2

文責：恵羅

日時：2024年6月18日（火）13時00分～15時00分

場所：荻窪地域区民センター 打合わせ室

出席者：恵羅会長、杉原総務部長、杉浦副会長・地域交流部長、熊谷副会長・事業企画部長、西村広報部長、桑山幹事、三原幹事、齋木事務局長、岩井事務局員、黒木事務局員

1. 報告

1. 会長：会長会（6/14）について報告

2. 総務部：

・引っ越し実行委員会（6/11）の報告 段ボール詰め段取り、11月2、3週引っ越しの見通し、荻窪会議室での部会の在り方等 ・クリーン大作戦延期決定

・地域懇談会（10/19）について、懇談会後に懇親会を行う予定

3. 地域交流部：

・センター祭（9/8）について ・荻窪高校訪問（ボランティア依頼）（6/11）報告

4. 事業企画部：

・さいえんす縁日（7/28）について ・アンケート（多肉植物の寄せ植え）結果報告

5. 広報部：

・わたおぎ No.370（8月9月号）、No.371（10月11月号）について

・令和6年度わたおぎ配布数について

6. 道の愛称委員会：

・プレート配置者（居住地移転）への対応について

7. 事務局：

8. その他 コミュニティフラット本天沼の概容について

2. 協議

3. 事務局から

荻窪会議室への引っ越しに向けて、備品の取捨選択を各部で検討することを要請

配布資料

1. 7月、8月予定表
2. (会長) 会長会について
3. (総務) プレート設置者への訪問まとめ
4. (地交) センター祭について
5. (地交) 荻窪高校訪問（ボランティア依頼）について
6. (事企) サイエンス縁日について
7. (事企) 令和6年度講座計画(060604)
8. (事企) アンケート結果「多肉植物の寄せ植え」
9. (広報) わたしのおぎくぼ No. 370 初稿依頼
10. (広報) 2024年度わたおぎ配布数について
11. (事務局) 委員名簿(0601)

地域区民センター協議会会長会次第

1 開会の挨拶

荻窪地域区民センター協議会副会長 杉浦 和子

2 会長挨拶

荻窪地域区民センター協議会会長 惠羅 博

3 区民生活部地域支援担当係長挨拶

杉並区区民生活部地域支援担当係長 安藤 隆介

4 出席者 自己紹介

5 議 題

(1) 「参加型予算実施に伴う協力依頼」について (政策経営部財政課)

(2) 「スポーツ・レクリエーションの出張教室」の実施について
(杉並区スポーツ振興財団)

(3) 特徴ある事業について

(4) 協議会委員の確保対策について

6 その他

7 閉会の挨拶

荻窪地域区民センター協議会副会長 熊谷 伸成

【配布資料一覧】

- ・地域区民センター協議会会長会次第
- ・地域区民センター協議会会長会 出席者名簿 (資料 1-1)
- ・令和6年度地域区民センター協議会会長会 席次表 (資料 1-2)
- ・令和6年度会長会 各館アンケート集約 (資料 1-3)

次回会長会 (予定)

【日時】 令和6年12月6日 (金)

【場所】 井草地域区民センター

「荻外荘通り」プレートの現況確認報告

プレート番号2 荻窪 2-44-9 根岸氏

担当：香取、平沢 両委員

1度目は、5/7火曜、12時半ごろ香取さんと二人で訪問するも不在、

2度目に同日17時頃、平沢が1人で訪問し、根岸氏に挨拶。。手土産、書面を手交。
根岸氏は代替わり。(設置当時比)。

また、看板が風が吹くと動いてしまい、人にぶつかる心配があるので、一月に一回くらい見に来て欲しいとのこと。

迷惑だとか撤去したいとはお話にはならず。

花壇に差し込んである看板に触れるも、向きは左右に多少動いたが、簡単には抜けないと思われました。

檜枝氏撮影の写真 後掲。

後日、5/10金曜に、根岸氏から事務局に電話、岩井さんが対応。

同日、根岸氏宅のポストに、保険証書のコピーと岩井さんの名刺を投函。

(報告メールより抜粋)

プレート番号3 荻窪 3-33-7 緑化園

担当：恵羅、杉浦 両委員

訪問日時：5月9日(木)・時間12:30～

用意の手土産、総会資料、「わたしのおぎくぼ」を持参。

プレートは入り口の左側の塀に設置を確認。植物販売のお店ですから塀にはツタが絡まり少々見づらくははなっていたが、しっかりとついていた。

こころよく受け止められていた。

(報告メールより抜粋)

プレート番号4 荻窪 3-38-9 西郊ロゼング

担当：菊野、西島 両委員

5月10日(金)16時 訪問。

平間社長に手土産、総会資料、「わたしのおぎくぼ」を手渡し挨拶。

(報告メールより抜粋)

プレート番号5 荻窪 4-1-1 岡村氏

担当：大石、竹田 両委員

訪問するも不在。代替わり？

事務局より経緯を承知の OB にコンタクトを依頼。

当主は施設入所、自宅は不在。 OB 中澤氏が、入所施設を訪問、手土産、総会資料、「わたしのおぎくぼ」を手渡し。

プレート番号 6 南荻窪 4-1-15 須田氏 pukupuku

担当：小野、山中 両委員

5月7日(火) 訪問

須田氏(店舗プクプクの建物所有)に、手土産、総会資料、「わたしのおぎくぼ」を手渡し挨拶。元協議会委員、広報部所属。

プレート番号 7 南荻窪 4-3-4 奥沢氏 カフェ アコースティア

担当：伊藤、杉原 両委員

プレート設置の奥沢氏宅を訪問。不在、応答なし。

11日(土)10 午後2時半、再訪。張り紙に従い電話(03-3332-9082)、奥沢氏と思しき人が現れたので、プレート設置の謝意を伝え、手土産、総会資料、「わたしのおぎくぼ」を手交。

奥沢氏? の言では、「結構プレートの写真をを撮って行く人がいる」とのこと。

プレート番号 2 荻窪 2-44-9 根岸氏

現況写真



「荻外荘通り」プレートの現況確認記録

plate No.	設置場所	家主	担当委員	2024.5
1	荻窪2-34-20	センター		○
2	荻窪2-44-9	根岸氏	香取委員 平沢委員	△*1
3	荻窪3-33-7	緑化園	恵羅委員 杉浦委員	○
4	荻窪3-38-9	西郊ロヂング	菊野委員 西島委員	○
5	荻窪4-1-1	岡村氏	大石委員 竹田委員	△*2
6	南荻窪4-1-15	須田氏	pukupuku 小野委員 山中委員	○
7	南荻窪4-3-4	奥澤氏	カフェ 伊藤委員 杉原委員	○

△*1 根岸氏は代替わり。プレートが風で動き道路側に飛び出すことがある。(写真あり)

△*2 家主不在。OB中澤氏が、入所されている施設を訪問し挨拶。



おぎくぼセンター祭

秋のひとときを楽しもう!! 2024



期 日：令和6年9月8日（日）
時 間：午前 10時～午後 3時
会 場：荻窪地域区民センター



2階：第1,2集会室・ステージ



- ・合唱・弦楽器演奏 10:15～10:45
- ・ダンスパフォーマンス 11:10～11:50
- ・リズムと、ともに 13:00～13:30 ①
- 14:00～14:30 ②

苗木配布

「苗木募金」にご協力をお願いいたします。
10:15～なくなり次第終了
(1家族1本でお願いいたします)

1階：玄関

買い物袋をお持ちください

杉並新鮮野菜販売

10:15～なくなり次第終了



花販売

スーパーボールすくい



1階：談話コーナー

缶バッジを作ろう



缶バッジ・スーパーボールは1人1回です
スーパーボールの持ち帰りは5個までです
なくなり次第終了

マルシェ

ポップコーン・綿菓子・パン・クッキー・和菓子・ジュース

地下2階：体育室

ニュースポーツ体験



子供から大人まで楽しめます
大人だけの参加も可能です

2階：第4,5集会室

プラネタリウム（スクリーン）



2階：第6集会室

わくわくりフレッシュ体験



2階：第1,2和室

木のおもちゃで遊ぼう



2階：工芸室

消費者センター展示 発電体験



2階：廊下壁面

写真展示



会場内の配慮（車いすや手話等）については事前にご相談ください

内容等が変更になる場合があります。事前に協議会HPや電話で御確認ください。

主催：荻窪地域区民センター協議会 TEL 03-3398-9127

〒167-0051 杉並区荻窪2-34-20

HP: <https://ogikubokyogikai.sakura.ne.jp>



荻窪高校の生徒さんへ

資料 7

ボランティアを 募集します

さいえんす

「科学」を楽しもう

Science 2024年

ボランティア時間:

午前 11 時～午後 4 時
(お弁当がでます)

場所: 荻窪地域区民センター



紙ひこうき大会



こっぴ屋さんで木工



缶バッチを作ろう

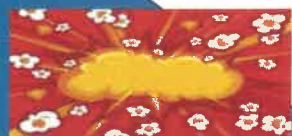

ポップコーンで
ミニ爆発だ!



昆虫はおいしい!

協働団体: サンダイヤルカフェ・だしがしや 荻窪サイエンスくらぶ・く
らりか・すぎなみシェアリングネーチャーの会・昆虫食他

状況により内容が変更又は中止になる場合があります。

事前に協議会 HP や電話等でご確認ください

住所: 杉並区荻窪 2-34-20 Tel: 03-3398-9127

<https://ogikubokyoungikai.sakura.ne.jp>

縁日

7月28日(日)

イベント時間: 午後 1 時～4 時



日時計を作ろう



飛ばしてキャッチ

お魚キャッチャー



自然と遊ぼう
ネーチャーゲーム



シャボン玉で遊ぼう

対象年齢
5 歳～12 歳

主催

荻窪地域区民センター協議会

荻窪高校の生徒さんへ ボランティアを 募集します

第46回

おぎくぼセンター

祭

期日:令和6年9月8日(日)
時間:午前10時~午後3時



1F



買い物袋をお持ちください

花販売

談話コーナー・マルシェ
ポップコーン・綿菓子
パン・クッキー・和菓子・飲料

2F



杉並産新鮮野菜販売
10:00~なくなり次第終了



第1. 2集会室

ステージ:ダンス・リズムと、ともに



談話コーナー
缶バッジをつくろう

工芸室

・消費者センター:展示
・発電体験



第4. 5集会室
映像:プラネタリウム



第6集会室

・わくわくりフレッシュ体験



1. 2集和室
木のおもちや
で遊ぼう

期日:令和6年9月8日(日)

ボランティア時間:

午前9時30分~午後3時

(お弁当がでます)

場所:荻窪地域区民センター

<問い合わせ先>

内容等が変更になる場合があります。事前問い合わせは

協議会 HP や電話でお問い合わせください。

主所:杉並区荻窪 2-34-20 Tel:03-3398-9127

HP:<https://ogikubokyogikai.sakura.ne.jp>

荻窪地域区民センター協議会

⑤さいえんす縁日 時間割

階	No.	プログラム	会場 室名	定員	開催時間 13:00~16:00	回数	委員責任者
2階	1	スライム	4・5集	16	①13:00~13:50 ②14:00~14:50 ③15:00~15:50	3	山中
	2	お魚キャッチャー	料理室	16		平沢	
	3	日時計を作ろう	和室1	10		伊藤	
2階	4	飛ばしてキャッチ	1集	20	①15分 ②15分 ③15分 ④15分 ⑤15分 ⑥15分 ⑦15分 ⑧15分 ⑨15分	9	武山
	5	こっば屋さんで木工	工芸室	30	縁日	縁日	本田
	6	自然と遊ぼう！ ネイチャーゲーム	2集	15~20			熊谷 松尾
7	くるくるぐるぐる いろんなこまをまわそう	6集	10	杉浦			
1階	8	昆虫はおいしい？！	談話	6	①30分 ②30分 ③30分 ④30分 ⑤30分 ⑥20分 ⑦20分	7	大石
	9	缶バッジをつくろう	談話		縁日	縁日	弘中
	10	ポップコーンでミニ爆発だ	談話				小野
	11	ポップコーン販売	談話				菊野
	12	わたがし販売	談話				
	13	ジュース販売	談話				
	14	シャボン玉で遊ぼう	玄関				小野
B2	15	紙ひこうき大会	体育室				縁日

⑧サイエンス縁日 7月28日(日) 当日業務内容

時間	業務
9:00	集合、朝礼
9:10~10:40	会場設営
9:10~10:45	1. 2階 会場間備品移動 (➡) 担当: ◎熊谷 惠羅 弘中 菊野 (西村) (早く終了したら2の応援) 1, 2が終わったら4の応援 2. 1階・2階 B1,B2倉庫から備品移動 (←) 担当: ◎本田 山中 大石 武山 西島 松尾 (早く終了したら1の応援) 1, 2が終わったら4,5の応援 3. B2 体育室準備 担当: ◎染谷 上田 三原 4. 1階 玄関ロビー、談話室準備 (受付、掲示、販売コーナー、缶バッジ、シャボン玉準備、列誘導線等) 担当: ◎杉浦 ○竹田 平沢 小野 伊藤 中島 船津 5. 各ブース設営、点検(必要備品の表チェック) 「打ち合わせ室」の物品を各ブースへ移動
10:30~12:30	6. 弁当配布、食事席準備、片付け 担当: ◎平沢 小野 上田 三原 船津
11:00~11:30	各ブース出展者と確認 (場合によっては設営補助) 担当: 各ブース担当者 (委員配置参照)
10:40~11:20	昼食
昼①10:45~11:00	伊藤 熊谷 山中 菊野 武山、本田 平沢 三原 香取 船津 (西村)
昼②11:05~11:20	杉浦 竹田 惠羅 大石 弘中 中島 小野 上田 西島 (三谷) 松尾
昼③11:25~11:40	OB 出展者②11:05~11:20③11:25~11:40④11:45~12:00⑤12:05~12:20
昼④11:45~12:00	OB 出展者②11:05~11:20③11:25~11:40④11:45~12:00⑤12:05~12:20
昼⑤12:05~12:20	OB 出展者②11:05~11:20③11:25~11:40④11:45~12:00⑤12:05~12:20
12:20~12:30	弁当大まかな片付け
11:05~12:00	1階 7.入場整理 ◎香取 伊藤 熊谷 山中 武山 (西村)
12:00~12:50	1階 7.入場整理 ◎香取 伊藤 熊谷 弘中 武山 菊野 (三谷) (西村)
12:30~13:00	8.予約受付 ◎竹田 惠羅 大石 三谷 中島
12:30~12:55	9.予約者①を2階に誘導12:55着席 平沢 山中 伊藤 ◎杉浦
13:00前	10.予約②③開放 杉浦
13:00	予約者以外入場開始 入場整理 香取 OB茂木
13:00~16:00	サイエンス縁日実施
16:00~	後片付け (時間厳守) ※会場設営1~4に準ずる

1. 抽選無し。3つの中から一人1ブースのみ12:30から予約開始
2. 予約なしは13:00から入場可能。
3. 子供たちが安全に遊べるように約束を守れるよう気を配る。
4. 出展者は子供向けイベントのベテランが多い。
5. 昼食時間が短いので、担当者の注意を守り能率よく行動する。ごみの分別をきちんとする。
6. 14:00以降徐々に隙はじめる予測。ただし、16:00までは絶対片付けを始めない。

⑥各ブース・各階 担当とリーダー (仮)

2024年6月4日現在

階	各ブース名	場所	時間	担当者					
				◎竹田	小野	大石	中島	三谷	恵羅サボ
受付	予約受付	玄関	12時~13時	◎竹田	小野	大石	中島	三谷	恵羅サボ
	一般受付	13時~	13時~	◎竹田	恵羅サボ	(西村)			
	入場整理	予約1階外・玄関	11時~11時30分	◎香取	熊谷	武山			
	入場整理	予約1階外・玄関	11時30分~12時30分	◎香取	熊谷	武山	山中	伊藤	杉浦
	予約済み誘導	①予約2階②③解放	12時30分~13時	◎杉浦	平沢	山中	伊藤		OB茂木
	入場整理	一般1階外・玄関	12時30分~13時30分頃	◎香取	OB茂木				
1階	昆虫	談話		◎大石	弘中				
	缶バッジ	談話		◎弘中	大石	三谷	(荻窪高校)		
	販売3か所	談話	1階販売担当は、混み具合、疲れ具合、飽き具合を見て、臨機応変にメンバーの入れ替え、作業の交代をしてください。	◎菊野	西島 ^{15時まで}	OB加藤	OB萩原	OB萬	
	ポップコーン	談話		(黒木)	(荻窪高校)				
	わたがし	談話							
	ジュース	談話							
	シャボン玉	玄関		◎中島	小野	OBサ	(荻窪高校)		
	ポップコーン爆発	玄関		◎小野					
	休憩スペース	玄関		◎小野					
	2F全体	2F全体		◎熊谷	恵羅				
スライム	4・5集		◎山中						
お魚キヤッチャー	調理室		◎平沢						
2階	日時計を作ろう	1和室		◎伊藤					
	飛ばしてキャッチ	1集		◎武山					
	こっばやさん	工芸室		◎本田	OB茂木				
	ナイチャゲーム	2集		◎熊谷	松尾				
B2	こまをまわそう	6集		◎杉浦					
	紙ひこうき	体育室		OB染谷	(サボ)	(荻窪高校)			
弁当	弁当部屋準備配布	打ち合わせ室3,4和室		◎平沢	三原	上田	小野	船津	発注山中
	弁当片付けお茶菓子	打ち合わせ室3,4和室		◎平沢	三原	上田	船津		

予約の3ブースは、15分前頃から次の開始案内を2階で声掛けしてください。日時計は、晴れの場合、13:40~50、14:40~50、15:40~50屋上に誘導してください。伊藤さんが屋上にいると思うので、山中さん、平沢さんでスライムの声掛けもお願いします。

1階販売担当は、混み具合、疲れ具合、飽き具合を見て、臨機応変にメンバーの入れ替え、作業の交代をしてください。

2階ブース担当は、中の作業はせず、時間管理・入場整理・子ども誘導を臨機応変にしてください。トイレ等離席時は声を掛け合ってください。

洋室控室飲食を時間制にします。担当の方は12時30分までに弁当を片付けられるようご留意ください。

荻窪高校5人 杉並2人 サポーター1人

令和6年度 事業企画部 講座計画

2024.6.4

月	番号	講座名	開催日	回数	会場	備考
4月	①	歌を交えた口腔エクササイズ	4月19日、26日 (金) pm	2回	竹田	
5月	②	大人の絵本レッスン～素敵に生きるヒント	5/8 5/15 5/22 (水) am	3回	菊野	
	③	多肉植物の寄せ植え	5/25(土) pm	1回	竹田	
6月	④	初心者のための短歌教室	6/3,6/17,7/1(月) pm	3回	香取	平岡直子4・5集
	⑤	腰痛スッキリ体操	6月7. 14. 21(金)am	3回	山中	
	⑥	日本酒よもやま話	6/27 (木) pm	1回	弘中	
7月	⑦	講演出前授業 (西田小)	7/1(月) 13-14	1回	菊野	
	⑧	さいえんす縁日	7/28 (日)	1回	香取・熊谷	
8月	⑨	講演鑑賞会	8月3日 (土)	1回	菊野	
	⑩	いきいき朗読教室	8/8,8/22,9/5 (木) pm	3回	香取	岡授子 4・5集
9月		三連休(9/14-16、21-23、10/12-14)				
10月	⑪	防災フォーラム	10/5 (土)	1回	山中・竹田	
	⑫	昭和100年記念めずらしい戦前の報道写真	10/16 (土) 14～16	1回	弘中	講師：石黒敬章
11月	⑬	講座(荻窪会議室)				
12月	⑭	荻窪寄席	12月8日 (日)	1回	弘中	阿佐ヶ谷区民センター
1月	⑮					
	⑯					
2月	⑰	オペラ制作の舞台裏	2/8 (土) 2/15 (土) pm	2回	弘中	高井戸区民センター
3月						

10月以降開催で検討 (案)

「荻外荘」フォーラム 10月 (菊野) 白紙

建築

11月 杉並清掃工場見学 (竹田)

アニメミュージアム

夜開催講座 弘中 竹田 検討

荻窪会議室 本天沼 利用

文学講座：アンケート結果

講座名：文学講座「大人の絵本レッスン～絵本の贈り物」（生田美秋・講師）

2024年5月8・15・22日（水）10:00～11:30

1. 性別に○をお付け下さい：1) 男性=0 2) 女性=20
2. 年齢に○をお付け下さい：
 - 1) 40代未満=1、2) 40代=0、3) 50代=3、4) 60代=10、
 - 5) 70代=6、6) 80代以上=0
3. この講座を何でお知りになりましたか（該当するもの全て）：
 - 1) 区報「すぎなみ」=16、2) 「わたしのおぎくぼ」=3、
 - 3) ポスター=0、4) ホームページ=2、5) その他=0
4. 荻窪地域区民センターの開催する講座や講演に、今回も含めこれまで何回参加されましたか？
 - 1) 1回=8、 2) 2回=2、 3) 3回以上=10
5. 今回と同様の文学講座に、これまで何回参加されましたか？
 - 1) 1回=15、 2) 2回=2、 3) 3回以上=2、4) 回答なし=1
6. 今回の講座を受けられていかがでしたか？
 - 1) 満足した=18、2) 普通=2、3) 物足りなかった=0

裏面へ続きます→

7. 満足なされた方のご感想をお聞かせ下さい：

- ☆興味のある分野だったので、各々の絵本にまつわるエピソードも伺えて楽しかった。
- ☆先生の紹介された絵本には癒された。作家達との交流の話も貴重だった。
- ☆読み聴かせが新鮮。想像力や忘れていた記憶が呼び覚まされた。
- ☆絵本だけでなく詩やエッセイを紹介され、絵本の背景を知ることが出来た。
- ☆講師の先生が良かった。資料も用意され、話が分かりやすく、絵本や詩集に興味。
- ☆我々の日常の中に「美」が存在する事実を改めて確信できた。
- ☆先生のお話が聴けて良かった。丁寧なお話しぶりが伝わってきた。
- ☆知らない本を知った。先生のお話がとても分かりやすかった。
- ☆自分の好きな作風がなかった(?★)・・・自分の為の絵本を買おうと思った。
- ☆資料の数や内容が豊かで、とても勉強になり、自分で学ぶ指針となった。
- ☆新しい絵本を知ることが出来満足。先生の広い視野からのお話し。
- ☆絵本の見方やとらえ方の多様性や知らなかった絵本の紹介など。
- ☆期待以上の内容。読み聴かせと豊富な資料。大学の講義のようで良かった。
- ☆分かりやすい内容で絵本の素晴らしさを再確認した。様々なテーマが良かった。

8. 物足りなかった理由をお聞かせください：

- ★3回では物足りず、もっと多くして欲しかった。
- ★知っていることが多くありましたので、少し・・・。
- ★絵本の描き方などがなかった。メモを取るための机か台が欲しかった。
- ★椅子の並べ方：前後が重ならないよう交互に配置しするとより見やすかったと思う。

9. 講座の運営について気付かれたことがあればお聞かせ下さい：

- ★講師の先生ともう少しやり取りができる時間があればより楽しかったと思う。
- ★先生とのフリートークの時間があれば良かった。
- ★毎月第〇曜日に連続して行っていただけると嬉しいです。
- ★講師の先生にお茶を出されたのであろうかと参加者間で疑問に思った。
- ★先生との自由時間があれば、もっと暖かな時間であったことは確かだ。
- ★葉書での抽選が煩わしい。

10. 今後どのような講座の開催を希望されますか：

- ☆朗読、歌、ヨガ、荻窪の歴史など。
- ☆生田先生のこの講座をお願いしたい。「人生が豊かになる」講座なら何でも。
- ☆歴史もの。「自然と共に生きる講座」。作家の方の話。「奥の細道」。歴史、動物。
- ☆家や物の片付け、相続税、健康維持(予防医学)、園芸(季節の花の楽しみ方)。
- ☆「さわる絵本」、手話の講習。水墨画、杉並区のボランティアについて。
- ☆来年も開催して欲しい。杉並在住の作家やアーティストの講演会。

講座アンケートのお願い

講座名：「多肉植物の寄せ植え」

講師：吉野 華恵

(令和6年5月25日 13:30-15:00)

定員 20名 応募 35名 参加 20名(内 男性3名 女性17名)

アンケート回収 19名

1. 性別： 男性 2名 女性 14名 未記入 3名
2. 年齢： 40代 1名 50代 4名 60代 8名 70代 6名
3. この講座を何でお知りになりましたか？（該当するもの全て）
 - ① 広報すぎなみ（紙媒体）15名
 - ② 杉並区公式ホームページ 0名
 - ③ わたしのおぎくぼ（紙媒体）3名
 - ④ 荻窪地域区民センター協議会ホームページ 1名
 - ⑤ その他： 0名
4. 荻窪地域区民センターの開催する講座や講演に、今回を含めこれまで何回参加されましたか？
 - ① 1回 9名
 - ② 2回 7名
 - ③ 3回以上 3名
5. 今回この講座を受けられていかがでしたか？
 - ① 満足した 18名
 - ② 普通 1名
 - ③ 物足りなかった 0名
6. 満足した方の感想をお聞かせ下さい。
 - (40代) 簡単に楽しく取り組めた、多肉植物の知識が得られた
 - (50代) ハングングの作り方を学べてよかった
多肉植物の品種が多くてよかった
多肉植物の手入れの仕方が学べてよかった
質問がたくさんできてよかった、他の人の疑問も聞けてよかった
かわいい作品ができた
楽しく集中して作業ができた
テーブルごとにお喋りできてよかった
 - (60代) 和やかや雰囲気よかった
楽しく参加できた
 - (70代) かわいい作品ができた、思った以上にきれいにできた
初めての講座だったが、周りの人と話しながら楽しくできた
指導が丁寧でよかった
多肉植物に興味が出てきた
7. 物足りなかった方はその理由をお聞かせ下さい。
回答なし

8. 講座の運営について気付いたことがあればお聞かせ下さい。

(50代) 充分

良い講座をありがとう

9. 今後どのような講座の開催を希望されますか？

(40代) 編み物

(50代) 花、寄せ植え

(60代) 寄せ植え、パッチワーク、ケーキのデコレーションやアイシング

(70代) 継続的な講座

～講座を終えて～

・事前に講座キャンセルの連絡が4件ありましたが、落選者に繰り上げ当選の連絡をし、欠員なく講座を終えることができました。事務局の方にも色々気にかけていただきありがとうございました。当日全員揃うまで本当にドキドキでしたが、欠員なく皆さんに満足して帰っていただけたようなのでよかったです。

・ゴミの持ち帰りも事前をお願いしておき、当日も区民センターでは事業ごみになってしまう旨説明したところ、みなさん快くきれいに持ち帰ってくださり、とても助かりました。

・1テーブル5名でしたが、どのテーブルも和やかに教え合ったりして作業されていたので、交流の場にもなったようでよかったです。

竹田

No.371

わたしのおぎくぼ

これからのスケジュール

人と集い

荻窪音楽祭

資料13

荻窪寄席案内

荻窪こぼれ話

講座などのご案内

短歌報告

よもやま
報告

さいえんす縁日報告

博物館

お知らせ

★7/30(火)原稿締切

8/6 (火) データ入稿

8/19 (月) 初校あがり

8/27 (火) 初校戻し

9/3 (火) 二校校正

9/10 (火) 二校戻し

9/13 (金) 校了

9/24 発行

2024年度「わたしのおぎくほ学校配布数」 No.370各部割振り

事企	地域	総務	広報
2049	2036	1001	678

事業企画(7) 地域交流(7) 総務(3) 広報(4)

《令和6年度小学校配布部数》(2024.6.4更新)

《令和6年度中学校配布部数》(2024.4.17現在)

学校	学年	1組	2組	3組	4組	5組	小計	計
事企	1年生	34	35	34	34		137	872
	2年生	29	29	29	29	28	144	
荻窪小学校(家庭数)	3年生	28	28	28	28		112	
	4年生	31	31	31	31	31	155	
	5年生	31	32	31	31		125	
	6年生	29	30	30	30		119	
	教職員						60	
	予備						20	

学校	学年	A	B	C	D	小計	計
松溪中学校	1年生	30	30	30	31	121	367
	2年生	31	31	32		94	
	3年生	34	34	34		102	
	教職員					40	
	予備					10	

学校	学年	1組	2組	3組	4組	5組	小計	計
地交	1年生	33	33	33			99	662
	2年生	32	30	31			93	
沓掛小学校	3年生	33	34	33			100	
	4年生	30	29	30			89	
	5年生	35	35	34			104	
	6年生	28	28	28	28		112	
	教職員						45	
予備						20		

学校	学年	A	B	C	D	小計	計
神明中学校	1年生	32	32			64	269
	2年生	38	38			76	
	3年生	29	30	30		89	
	教職員					30	
予備					10		

学校	学年	A	B	C	D	E	小計	計
宮前中学校	1年生	37	36	37		10	120	400
	2年生	34	34	33		6	107	
	3年生	37	37	36		6	116	
	教職員						47	
予備						10		

※E:年度年齢別支援学級

学校	学年	1組	2組	3組	4組	5組	小計	計
地交	1年生	31	31	30	30		122	666
	2年生	32	32	33	31		128	
西田小学校(家庭数)	3年生	28	25	26	25	27	131	
	4年生	21	22	21	19		83	
	5年生	20	20	22			62	
	6年生	16	20	15	15		66	
	教職員						54	
予備						20		

学校	学年	A	B	C	D	小計	計
天沼中	1年生	29	28	28		85	311
	2年生	34	34	35		103	
	3年生	28	27	28		83	
	教職員					30	
予備					10		

中学校合計 1,347

学校	学年	1組	2組	3組	4組	5組	小計	計
地交	ひまわり	30					30	708
	1年生	35	35	36			106	
桃井第二小学校	2年生	34	34	33			101	
	3年生	32	31	31			94	
	4年生	28	28	29	28		113	
	5年生	27	27	27	27		108	
	6年生	28	29	29			86	
教職員						50		
予備						20		

《荻窪高校》2024.4.17更新

学校	学年	1組	2組	3組	4組	5組	6組	7組	8組	小計	計
総務 荻窪高校	1年次	30	30	29	30	30	30	14	14	207	732
	2年次	28	30	30	29	30	29	14	14	204	
	3年次	20	20	19	19	20	21	11	9	139	
	4年次以上	11	3	9	23	7	9	5	5	72	
	教職員										
予備										10	

(注) 荻窪高校は3部制

学校	学年	1組	2組	3組	4組	5組	小計	計
事企	こだま	7	4	8			19	777
	1年生	27	28	27	27		109	
天沼小学校	2年生	35	35	35			105	
	3年生	34	33	33	34		134	
	4年生	34	35	34	34		137	
	5年生	31	31	31			93	
	6年生	30	30	30	30		120	
教職員						40		
予備						20		

小学校合計 3,685

2024年度配布数	2024.6.4時点	2023年度
小学校	3,685	3,455
中学校	1,347	1,360
高等学校	732	648
合計	5,764	5,463

令和6年度 委員配布リスト (0523)

所属	担当	常置先	部数	
会長	恵羅	日本ドライ	10	
会長	恵羅	荻窪駅 西口	20	
会長	恵羅	荻窪駅 中央口	80	
監事	桑山	東京衛生病院	30	
監事	三原	西武信用金庫荻窪支店	20	
監事	三原	東京税理士会荻窪支部	10	
広報	伊藤	中華萬来	10	2022新規
広報	西村	藤乃湯		廃止
広報	西村	カフェ&ホールWith遊	10	2021新規
広報	西村	ミニヨン	5	2021新規
広報	西村	銭湯・極楽や	10	2021新規
広報	西村	まちなかコミュニティ西荻みなみ	10	2021新規
広報	西村	第二宝湯	10	2021新規
広報	西村	みずほカメラ会	10	佐藤会長宅
広報	三谷	さくら接骨院	10	
事業企画	菊野	山梨中央銀行荻窪支店	10	
事業企画	弘中	和太鼓「龍」(練習場)	30	藤ビル地階
事業企画	弘中	山形内科	10	
事業企画	弘中	オオタククリニック	20	
事業企画	香取	サミットストア本天沼店		廃止
事業企画	香取	本天沼郵便局	10	
事業企画	香取	西島畜産	50	
事業企画	竹田	プクプク(春日屋須田)	20	
事業企画	竹田	にんじんの会	10	
事業企画	竹田	荻窪川南郵便局	20	
事業企画	竹田	都筑内科医院	10	
事業企画	堀川	教会通り商店街	10	50⇒10 2024.5
総務	上田	荻窪法人会	10	
総務	上田	城西病院	30	
総務	杉原	スギコウ	10	
総務	杉原	クロダ薬局	25	
総務	船津	ケア24南荻窪	10	
総務	船津	杉並宮前三郵便局	20	
地域交流	武山	下井草南郵便局	20	
地域交流	武山	カメラのさくらや	10	

所属	担当	常置先	部数	
地域交流	武山	フレンド不動産	10	
地域交流	西島	松山医院	5	
地域交流	西島	桃井診療所	20	
地域交流	平沢	セブンイレブン桃二小南店	50	
地域交流	小野	オーケーストア	50	
地域交流	杉浦	中島歯科	10	
地域交流	杉浦	うぬま薬局	10	
地域交流	杉浦	Fいわもり	20	2021新規
地域交流	杉浦	コナミスポーツクラブ	20	
地域交流	杉浦	牧尾歯科医院	0	廃院
地域交流	中島	宮川うなぎ店	10	
地域交流	中島	理容室 ライト	10	
地域交流	中島	定村歯科医院	5	
地域交流	中島	荻窪四郵便局	20	
地域交流	本田	明るい生活社（荻窪百点）	5	
地域交流	本田	スーパーアキダイ荻窪店	50	

2024年度わたしのおぎくぼ交換便送付先一覧

宛名	数量	備考	宛名	数量	備考
秘書課 御中	3		宮前北児童館 御中	15	
教育長宛	1		桃井児童館 御中	15	
総務部 広報課 御中	1	前年度5部	子ども子育てプラザ天沼 御中	15	
総務部 広報課 御中	10		荻窪体育館 御中	35	
情報政策課 御中	5		大宮前体育館 御中	35	
区民生活部 部長	1		荻窪保健センター 御中	15	
区民生活部 管理課 御中	25		郷土博物館本館 御中	20	28年12月より
区民生活部 地域課 御中	8		郷土博物館分館 御中	20	28年12月より
本庁ハレットラック用(地域課経由)	30	2020年度新規	都市整備部 市街地整備課 御中	1	
教育委員会事務局庶務課 御中	10		都市整備部 拠点整備担当 御中	1	
区議会事務局 調査担当係 御中	50		高井戸地域区民センター(高齢者活動支援センター) 御中	1	
荻窪区民事務所 御中	40		社会教育センター 所長宛	1	
阿佐ヶ谷地域区民センター協議会	5		児童青少年課(児童青少年センター(ゆう杉並)) 御中	30	
西荻地域区民センター協議会	5		児童青少年課(児童青少年センター(ゆう杉並)) 御中	5	23年5月号から配布
井草地域区民センター協議会	5		杉並区社会福祉協議会 御中	15	ゆうゆう浜田山館閉館により
高井戸地域区民センター協議会	5		コミュニティふらっと成田 御中	15	
高円寺地域区民センター協議会	5		ゆうゆう荻窪館 御中	15	
永福和泉地域区民センター協議会	5		ゆうゆう荻窪東館 御中	15	
阿佐ヶ谷地域区民センター 御中	5		ゆうゆう天沼館 御中	15	
西荻地域区民センター 御中	20		ゆうゆう桃井館 御中	15	
井草地域区民センター 御中	20		ゆうゆう西田館 御中	15	
高井戸地域区民センター 御中	20		杉並区シルバード人材センター 御中	5	
高円寺地域区民センター 御中	20		角川庭園 御中	20	委員配布分から移管
永福和泉地域区民センター 御中	20		西荻北児童館(杉並視覚障害者会館(アイプラザ)) 御中	10	委員配布分から移管
杉並区立中央図書館 御中	40		杉並公会堂 御中	20	委員配布分から移管
杉並区立中央図書館 資料室	1		大田黒公園 御中	40	委員配布分から移管
杉並区立中央図書館 御中	25		ウェルファーム杉並4F	0	閉館
杉並区立南荻窪図書館 御中	25		高円寺障害者交流館(高円寺福祉事務所) 御中	15	元年10.11月号より配布
杉並区立高井戸図書館 御中	25		本天沼区民集会所 御中	100	
杉並区立高井戸図書館 御中	25		交換便など合計	0	警備便 休館
杉並区立高井戸図書館 御中	25		右小計	509	
杉並区立高井戸図書館 御中	25		左小計	711	
杉並区立高井戸図書館 御中	25		町会自治会には異進写植さんから		
杉並区立高井戸図書館 御中	25		荻窪小学校 H28.6より全児童へ配布		
杉並区立高井戸図書館 御中	25		荻窪小学校 H28.6より全児童へ配布		
杉並区立高井戸図書館 御中	25		荻窪小学校 H28.6より全児童へ配布		
杉並区立高井戸図書館 御中	25		西田小学校 H28.6より全児童へ配布		
杉並区立高井戸図書館 御中	25		桃井第二小学校 H28.6より全児童へ配布		
杉並区立高井戸図書館 御中	25		天沼小学校 H28.6より全児童へ配布		
上高井戸児童館 御中	1		【除いた送付先】		
天沼児童館 御中	15		区民生活部 地域課長宛	1	
本天沼児童館 御中	15		環境活動推進センター 御中	20	
荻窪児童館 御中	15		ウェルファーム杉並4F	30	
上荻児童館 御中	15		本天沼区民集会所 御中	30	警備便

コミュニティふらっと本天沼 平面図 (案)

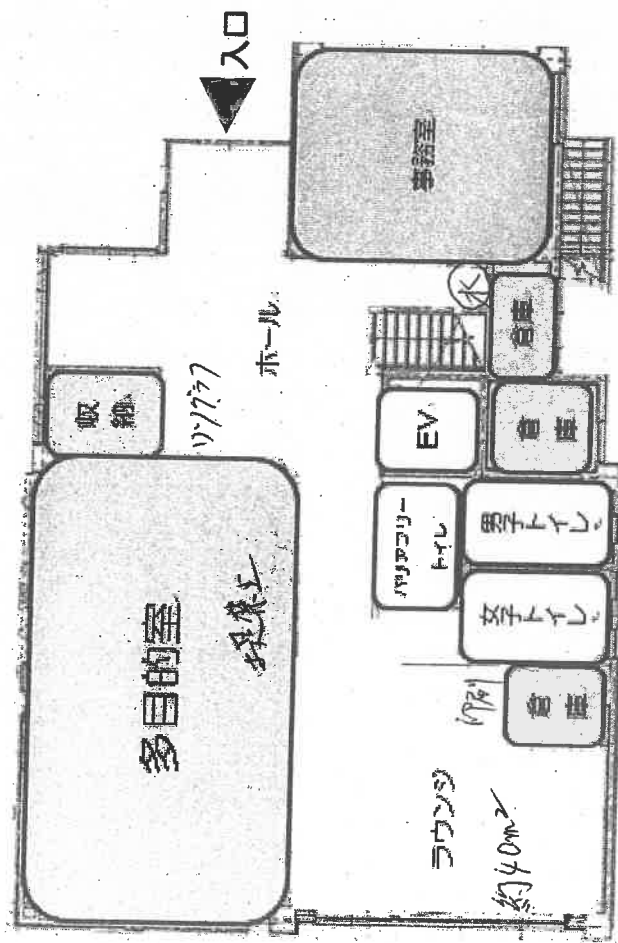

1階

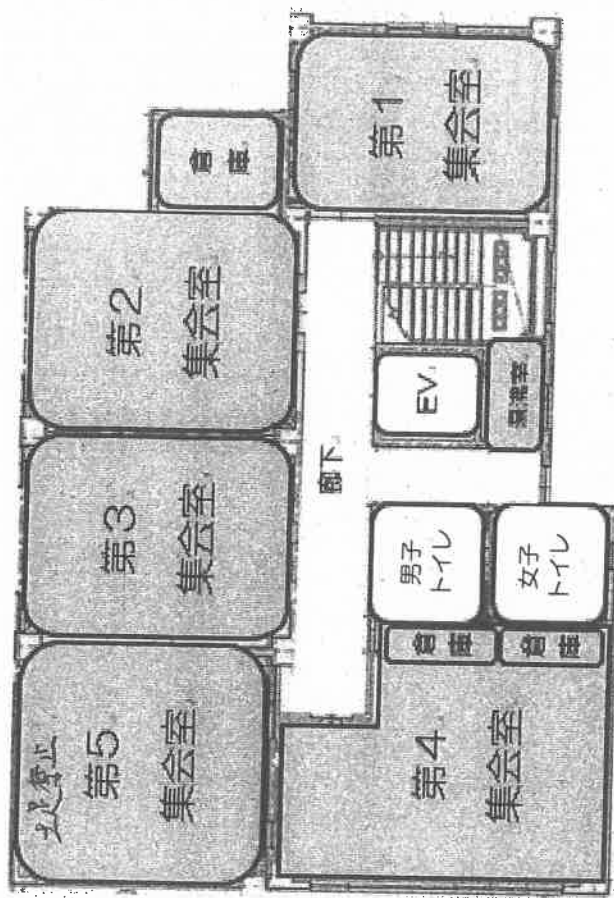

2階